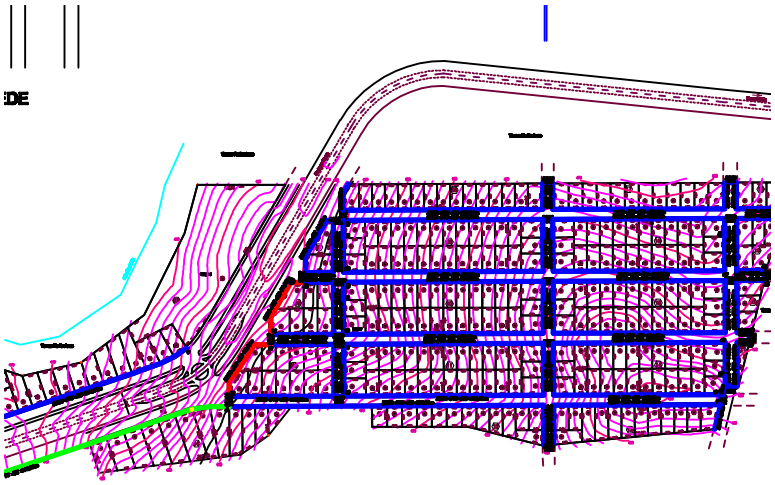

E DE DISTRIBUIÇÃO DE ÁGUA

SITUAÇÃO
Escala: S/E

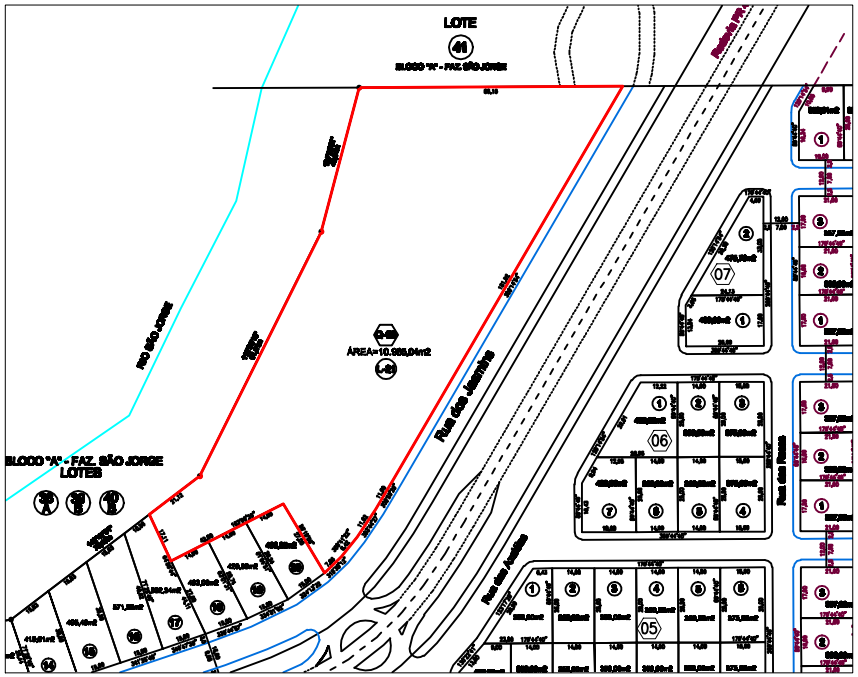


LOCAÇÃO DO TERRENO
Escala: 1/800

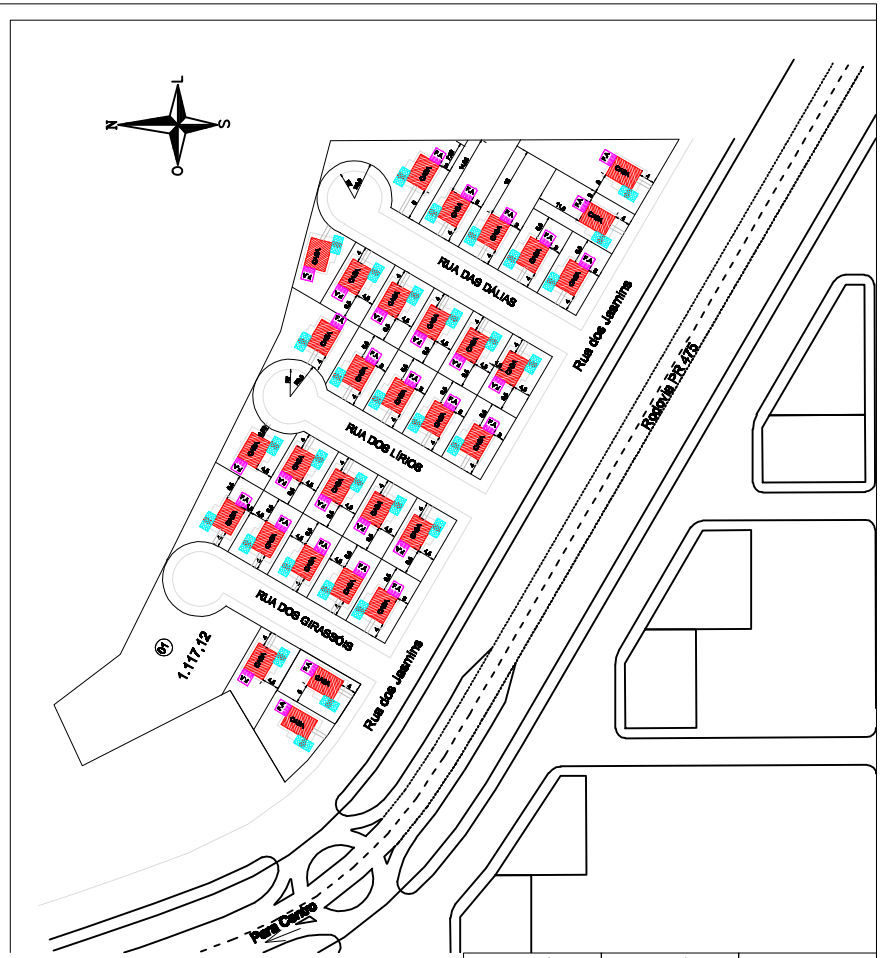


LOCAÇÃO DAS CASAS
Escala: 1/600

LEGENDA:

- CASA
- G.A FUTURA AMPLIAÇÃO DE GARAGEM
- F.A FUTURA IMPLANTAÇÃO
- PNE PORTADOR DE NECESSIDADES ESPECIAIS (3% = 03 Unidades)

TOTAL DE 31 UNIDADES

| APROVAÇÃO SAÚDE: | APROVAÇÃO PRÉVIA: | APROVAÇÃO PREFEITURA: |
|---|---|---|
| | | |

ITAGIBA
ENGENHARIA E CONSTRUÇÕES

OBRA: LOTEAMENTO JARDIM
MUNICÍPIO: São Jorge D' Oeste
ESTADO: PARANÁ

PROP.: PREFEITURA MUNICIPAL DE SÃO JORGE D' OESTE

REF.: PROJETO DE IMPLANTAÇÃO DO LOTEAMENTO - SIN/CRS
LOCAÇÃO DAS CASAS - TOTALIZANDO 31 UNIDADES

RESP. TECN.:
EDUARDO FRANCISCO COLA
ARQUITETO URBANISTA CAU-A55914-8

FOLHA 01/02
PROJETO URBANÍSTICO
DESENHO Eduardo
ESCALA Indicada
DATA SETEMBRO/2016